茨城県常総市で配達中です！お気軽にお電話くださいませ。

べんとう屋なすび
配達メニュー

delivery menu

茨城県常総市の手作りお弁当

べんとう屋なすび

〒300-2506 茨城県常総市三坂町1787-1
TEL：080-1186-0944 (FAX：0298-93-4174)
当日受付 AM8時~10時 月曜定休
Instagram：@nasubi.bento
Webサイト：https://bentoyanasubi.com/

ご注文の際のお願い

◎ひとつひとつ手作りのため、お早めにお召し上がりください。
◎土・日・祝日はご予約や団体のお客様優先となります。
（当日のご注文をお受けできない可能性がございます。）
◎配達の際に天候や交通事情などによりやむを得ず、
ご指定のお時間にお届けできない場合がございます。
予めご了承くださいませ。
◎市外のお客様へ…5,000円以上のご注文で配達を承ります。
お電話にてご相談くださいませ。

＼当店は常総市のコシヒカリを使用しています！／　※全て税込価格となっております

お弁当メニュー ¥550〜

★なすびの日替わり弁当 650円
手作りのメインおかずが２〜３種類、
副菜のおかずが２種類入っているおすすめ弁当。

★からあげ弁当 650円（少なめ550円）
なすびの唐揚げは塩味の竜田揚げ♪
冷めても美味しい『また食べたくなる！』と好評のお弁当。

★日替わり弁当
少なめ 550円
【少なめ弁当は女性に人気のサイズ！】
メインのおかず少なめで副菜が１種類。
ご飯の量も普通より少なめとなっております♪

★しょうが焼き弁当 650円（少なめ550円）
タレに漬け込んだロース肉のしょうが焼き。その下には…
生姜のきいた豚コマ炒めがたっぷり入った満足感抜群のお弁当！

なすびのカレーも人気です

カレーを食べたくなる日もなすびにお任せ！

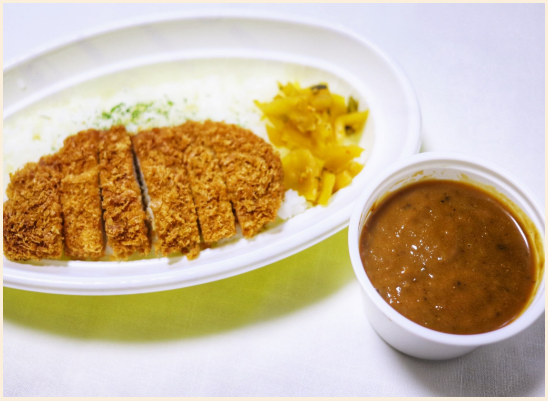

★カツカレー 650円
シンプルなカレーで辛さは中辛！
大きなロースカツと召し上がれ♪

毎月15日はカレーの日！
毎月15日はカレーライス550円(税込)のみ
配達しております！ ※トッピングあり

事前予約限定メニュー

★焼きそば 500円

★かぼちゃサラダ 250円

値段に応じてお作りできます
イベントや打ち合わせに応じて
ご希望の料金でお弁当をお作りする
ことが可能でございます。
お電話にてご相談くださいませ。
※写真のお弁当…1200円程度の弁当

よくあるご質問

- 苦手なおかずがある方へ … 苦手なおかずやアレルギーがある方にも対応いたします
  別のおかずに変更することも可能ですので、その際にはご提案させていただきますので気軽にご相談ください
- 何個から配達可能ですか？ …【常総市】東地区のお客様：5個から, 西地区のお客様：8個から注文可能です

茨城県常総市のお弁当配達 べんとう屋なすび ☎ 080-1186-0944